

記入例 K'S GAME ORIGINAL TEAM UNIFORM ORDER SHEET

新規 追加 新規 or 追加に✓
JFAのユニフォーム規程を
 適応する 適応しない 「適応する」か「適応しない」に必ず✓をして下さい。
※必ず選択して下さい

チーム名 **ケイズエフシー**
K's F.C
 代表者様名
 ○○ ○○
 TEL ○○○-○○○○-○○○○

受付日 _____ 年 _____ 月 _____ 日
 お取り扱い店舗名
 ○○○○店
 ご担当者様名
 ○○
 ご連絡先 (メールアドレス) ○○○○○○@○○○.co.jp

衿タイプの選択 ご希望の衿型の□に✓を入れてください

<input checked="" type="checkbox"/> V首	<input type="checkbox"/> 丸首	<input type="checkbox"/> 衿付きV首	<input type="checkbox"/> スタンド衿
カラー 015 レッド	カラー	カラー①	カラー①
		カラー②	カラー②

ストッキングの選択

TYPE- **A**

※セミアオーダーの場合は「セミ」とご記入下さい。
 ※ストッキングは別ページにてカラーをご指定下さい。

カスタムオーダー：TYPE/カラー

	TYPE	カラー A	カラー B	カラー C	カラー D	カラー E
シャツ	A	011 ホワイト	153 レッド	153 レッド	011 ホワイト	015 ブラック
パンツ	A	015 ブラック	153 レッド	011 ホワイト		

※P.21 カラーチャートよりカラーをご指定下さい。

マーキング詳細

胸マーク	KGF-	1段目	K's F.C	カラー 015 ブラック	背番号 サイズ	KGF-	カラー 015 ブラック	フチ取り・抜き加工を ご希望の場合はどちらかに○をつけてください
	01	2段目		フチ・抜き		25 CM高	01	
個人名	KGF-		ストレート ・ アーチ	カラー 015 ブラック	胸番号 サイズ	KGF-	カラー 015 ブラック	右胸 左胸 中央
	01			フチ・抜き		10 CM高	01	
K'S GAME ロゴ	シャツ	右袖 ・ 左袖	なし	カラー 015 ブラック	パンツ番号 サイズ	KGF-	カラー 015 ブラック	右裾 左裾
	パンツ	右胸 ・ 中央		カラー 015 ブラック		10 CM高	01	

※フォントは P.10 から、カラーは P.21 のカラーチャートよりご指定下さい。

シャツ・パンツ 数量

	SS	S	M	L	O	XO	2XO	130	140	150	160	合計
シャツ		1	7	12	5	2						27
	SS	S	M	L	O	XO	2XO	130	140	150	160	合計
パンツ		1	7	12	5	2						27
ストッキング	19-21cm	22-24cm	25-27cm	27-29cm								合計
			30									30 足

※GKユニフォームは、本オーダーシートをもう一枚ご用意いただき、ご記入下さい。

※こちらの赤枠内にはご記入しないで下さい

ファクトリー返信欄		
受注受付日	受付担当者	発注NO.
年 月 日		
納品予定日(※)		
年	月	日

※実際の納品日とは前後する場合がございますのでご了承下さい。

K'S GAME ORIGINAL TEAM UNIFORM ORDER SHEET

新規 追加

JFAのユニフォーム規程を

適応する 適応しない

※必ず選択して下さい

チーム名

代表者様名





TEL

受付日 年 月 日
お取扱い店舗名

ご担当者様名

ご連絡先
(メールアドレス)

衿タイプの選択 ご希望の衿型の□に✓を入れてください

<input type="checkbox"/> V首 	<input type="checkbox"/> 丸首 	<input type="checkbox"/> 衿付きV首 	<input type="checkbox"/> スタンド衿 
カラー	カラー	カラー① カラー②	カラー① カラー②

ストッキングの選択

TYPE-

※セミオーダーの場合は「セミ」とご記入下さい。
※ストッキングは別ページにてカラーをご指定下さい。

カスタムオーダー：TYPE/カラー

	TYPE	カラー A	カラー B	カラー C	カラー D	カラー E
シャツ						
パンツ						

※P.21 カラーチャートよりカラーをご指定下さい。

マーキング詳細

胸マーク	KGF-	1 段目		背番号 サイズ	KGF-	カラー		右胸 左胸 中央
		カラー	フチ・抜き			カラー	フチ・抜き	
個人名	KGF-	2 段目		CM 高	KGF-	カラー		右胸 左胸 中央
		カラー	フチ・抜き			カラー	フチ・抜き	
K'S GAME ロゴ	シャツ	右袖・左袖	なし	CM 高	KGF-	カラー		右裾 左裾
	パンツ	右胸・中央	なし			カラー	フチ・抜き	

※フォントは P.10 から、カラーは P.21 のカラーチャートよりご指定下さい。

シャツ・パンツ 数量

	SS	S	M	L	O	XO	2XO	130	140	150	160	合計
シャツ												
パンツ												
ストッキング	19-21cm		22-24cm		25-27cm		27-29cm					合計
												足

※GK ユニフォームは、本オーダーシートをもう一枚ご用意いただき、ご記入下さい。

※こちらの赤枠内にはご記入しないで下さい

ファクトリー返信欄

受注受付日	受付担当者	発注NO.
年 月 日		
納品予定日(※)		
年 月 日		

※実際の納品日とは前後する場合がございますのでご了承下さい。

記入例 K'S GAME ORIGINAL TEAM UNIFORM ORDER SHEET

チーム名 **ケイズエフシー**

代表者様名

K's F.C



長袖の場合はこちらに
○印を入れて下さい。

サイズ明細 / 番号・ネーム明細					サイズ明細 / 番号・ネーム明細				
個人名	番号	シャツ サイズ	パンツ サイズ	長袖 ○印	個人名	番号	シャツ サイズ	パンツ サイズ	長袖 ○印
SUZUKI	2	L	L		KUBO	23	L	L	
SATO	3	O	O		SUGIYAMA	24	O	O	
TAKAHASHI	4	O	O		HASHIMOTO	25	O	O	
NAKAMURA	5	L	L		NAKAYAMA	26	L	L	
YAMAMOTO	6	L	L		FUJIMOTO	27	L	L	
HONDA	7	L	L						
YAMAZAKI	8	M	M						
KOBAYASHI	9	S	S						
SASAKI	10	M	M						
YAMADA	11	XO	XO						
INOUE	12	L	L						
SAITO	13	M	M						
HAYASHI	14	M	M						
SAKAI	15	M	M						
HASEGAWA	16	M	M						
OKAMOTO	17	M	M						
YOSHIOKA	18	L	L						
MIURA	19	L	L						
TAKEDA	20	L	L						
ANDO	22	L	L						

GK

※個人名の大文字・小文字はわかりやすくご記入ください

個人名	番号	シャツ サイズ	パンツ サイズ	長袖 ○印	シャツ パット	パンツ パット
KAWAGUCHI	1	XO	XO	○	○	○
TANAKA	21	O	O	○	○	○

GKのみパットが必要な場合は
シャツ・パンツそれぞれの枠に
○印を入れてください。

オーダーの注意点

- ・シャツ・パンツとも**初回のみ5着以上**からのご注文となります。
- ・GKのみ1着のオーダーは受付出来ません。FP(フィールドプレイヤー)と一緒にオーダーであれば1着からオーダー可能です。
例(FP 5着・GK 1着)
- ・シャツのみ・パンツのみのオーダーも可能です。
- ・追加オーダーの場合はFP/GK共に**1着から**オーダー可能です。
- ・ストッキングは初回・追加とも**同サイズ/同カラー10本**からのオーダー受付になります。
(GKは5本からオーダー可能)

K'S GAME ORIGINAL TEAM UNIFORM DESIGN ORDER SHEET

記入例

規程を **適応する**・**適応しない** ※必ず選択してください。

この欄は必ずご記入下さい

氏名 見本 チーム名 見本 店舗名・担当者名 _____
 メールアドレス: _____

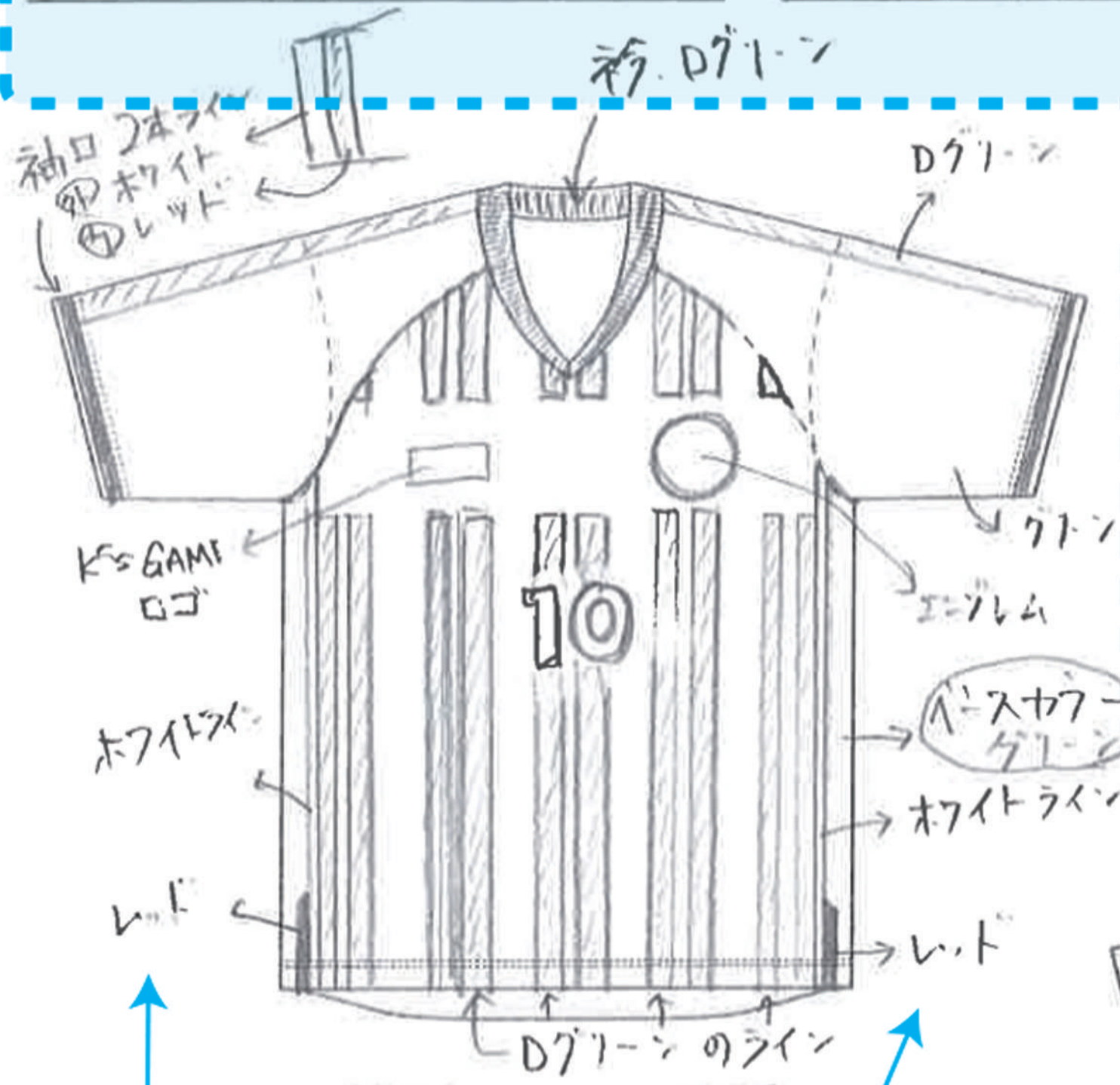

袖のタイプ・襟のタイプをお選び下さい。
 ※襟のタイプを選んで、○を付けてください。

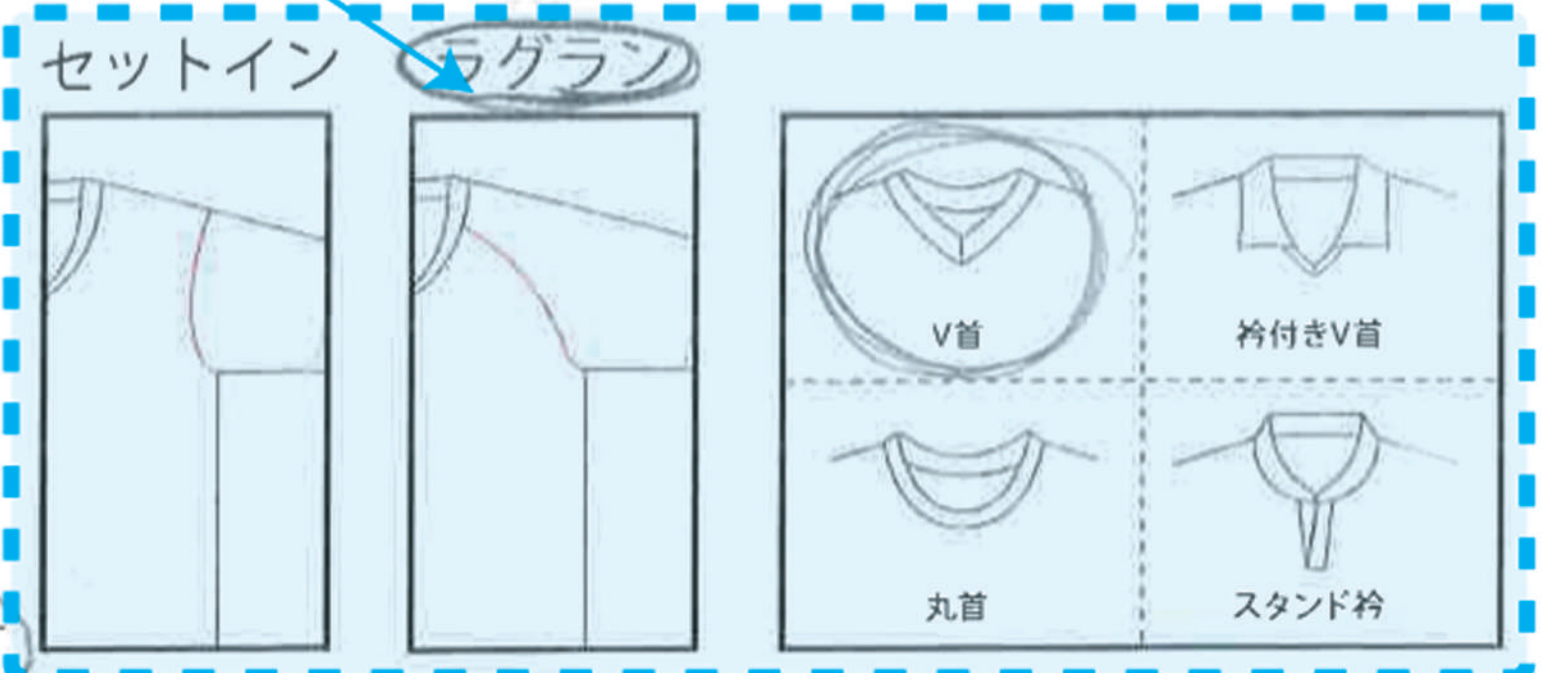

どの部分にどのカラーを使用するのが記載して下さい。

番号
 ホワイトに
 レッドのフチ

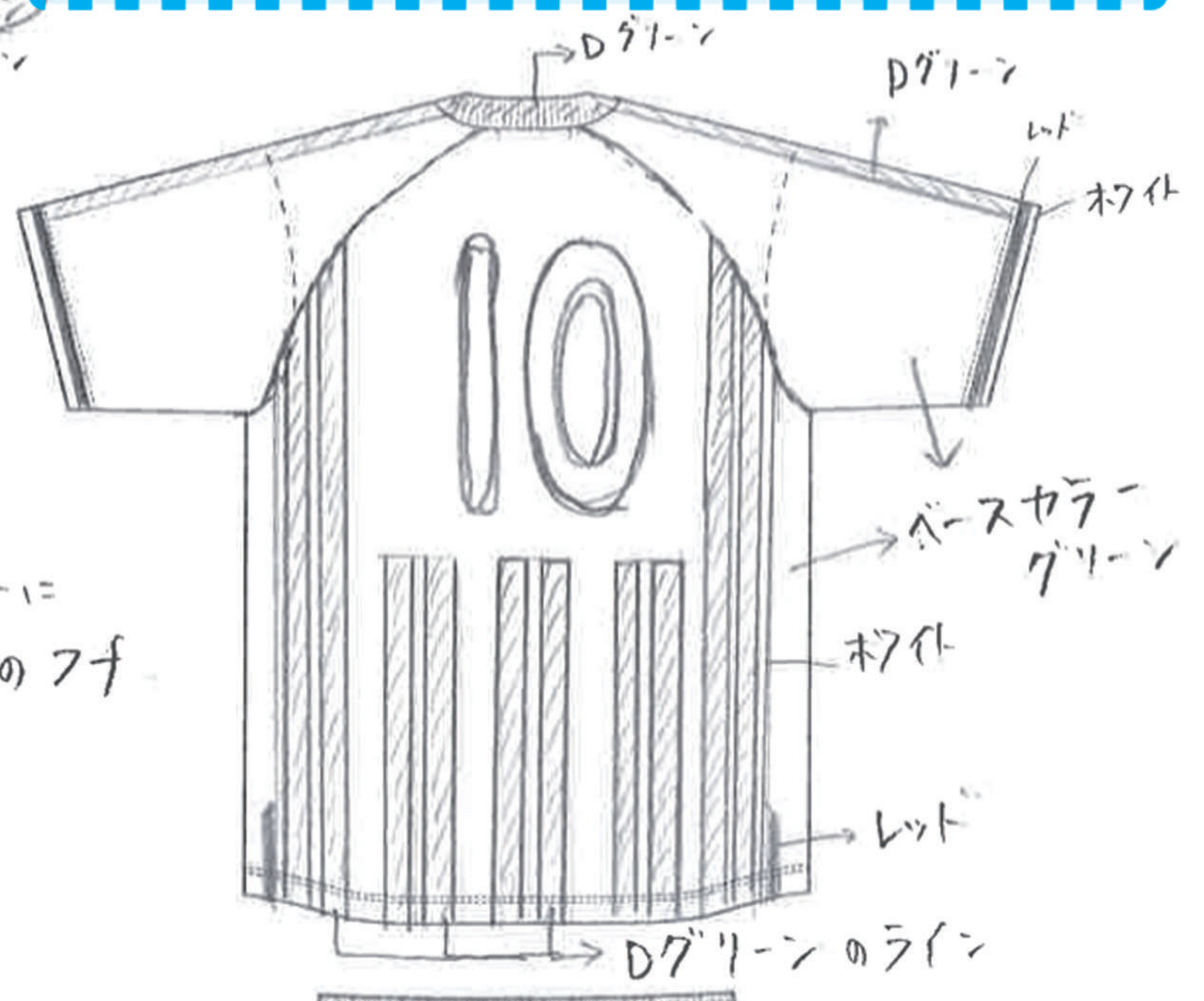

手書きでOK!!
イメージで構いませんので、
オーダーシートにご記入下さい。

シャツ・パンツのイメージ(デザイン、カラーなど)をできるだけ詳細に記入してください。頂いたイメージ画を元にデザイン画を作成いたします。
 ※オリジナルエンブレムは有料で作成が可能です。
 ※学校名・企業名に関しては別途お問い合わせください。

K'S GAME ORIGINAL TEAM UNIFORM DESIGN ORDER SHEET

JFAのユニフォーム規程を **適応する**・**適応しない** ※必ず選択してください。

ご注文日 年 月 日

チーム名 _____ 代表者様名 _____ 店舗名・ご担当者名 _____

メールアドレス: _____

※右記「衿タイプ」より選択した衿ザインをご記入ください

※袖、衿のタイプをお選びください。
 ※袖のタイプをセットインかラグランから選んで点線を実線にしてください。
 ※衿のタイプを選んで、○を付けてください。

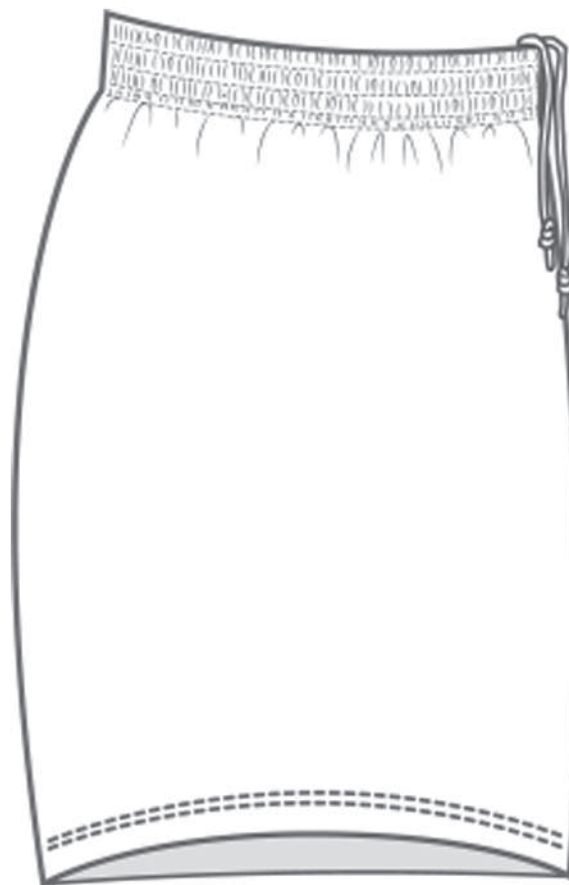
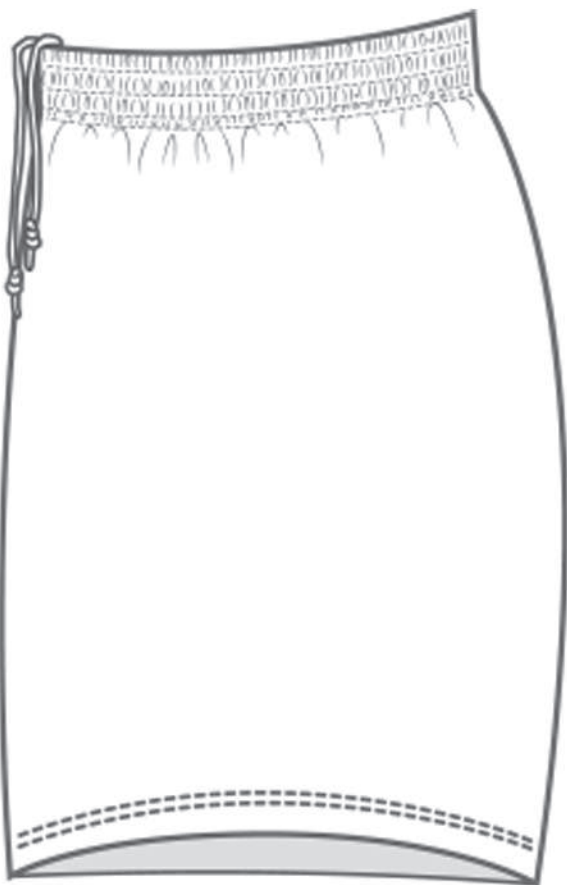
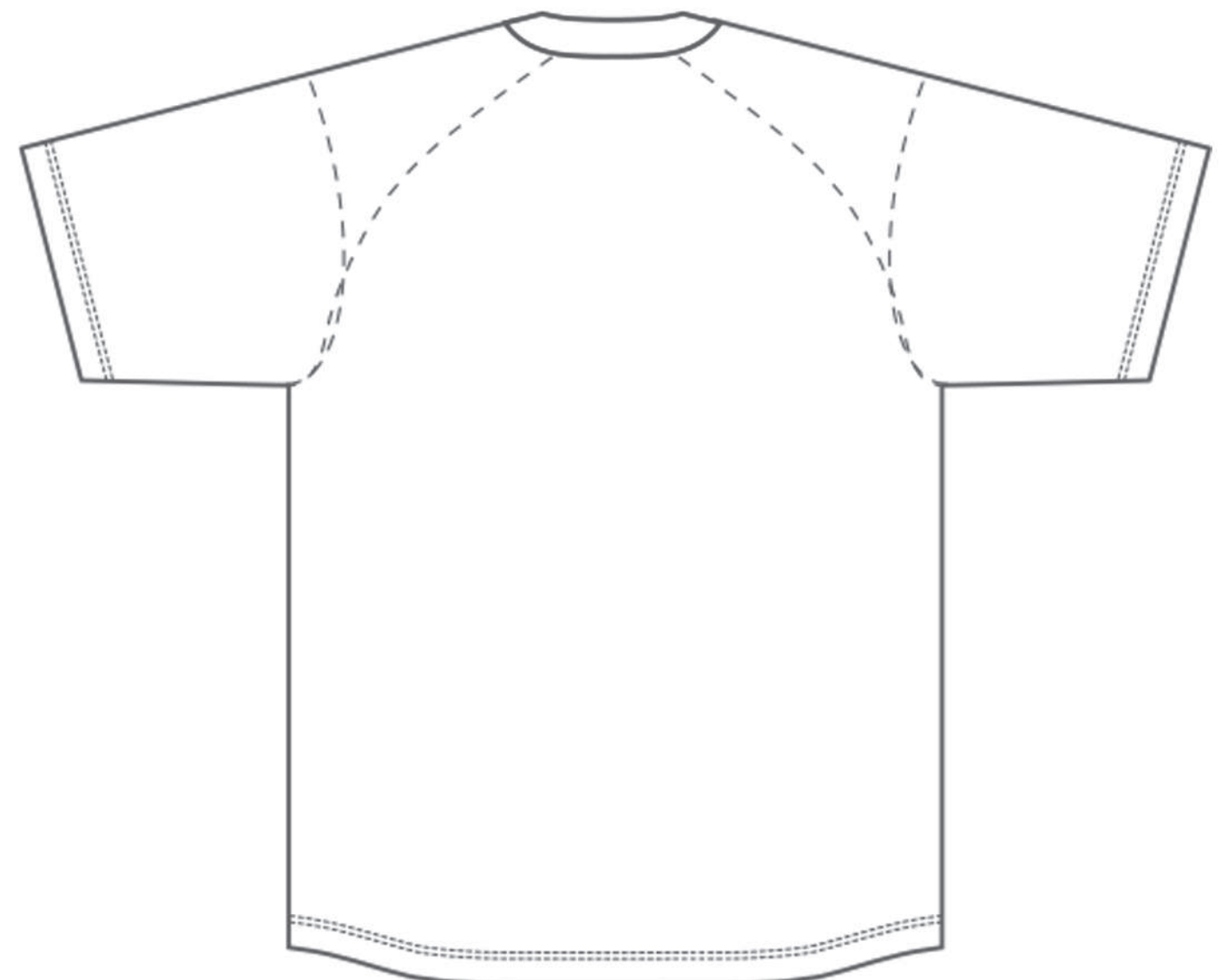
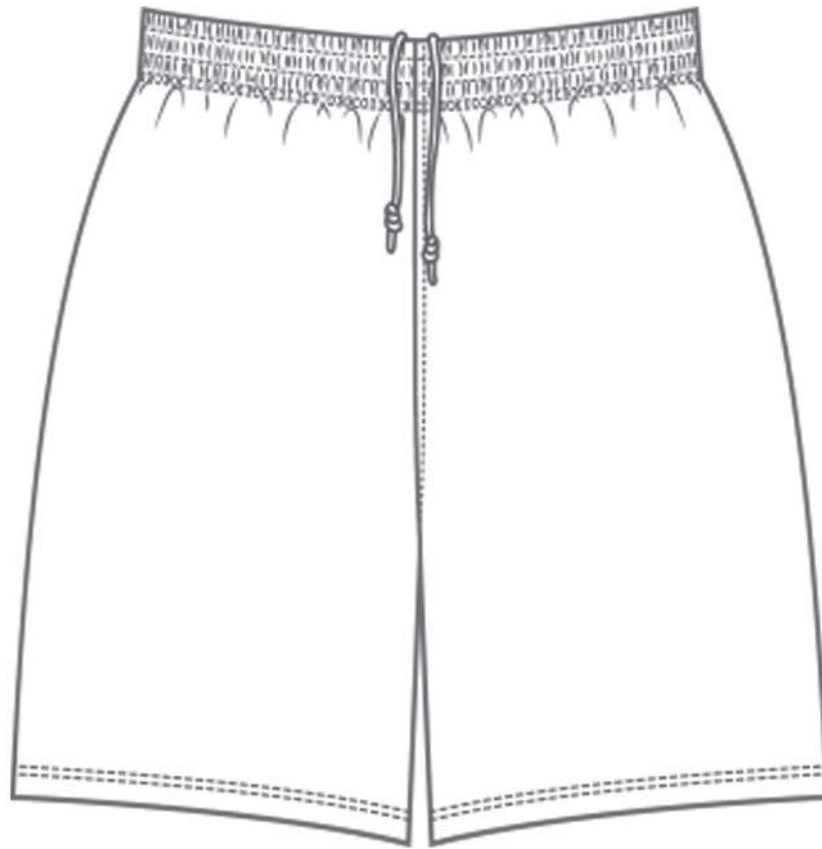
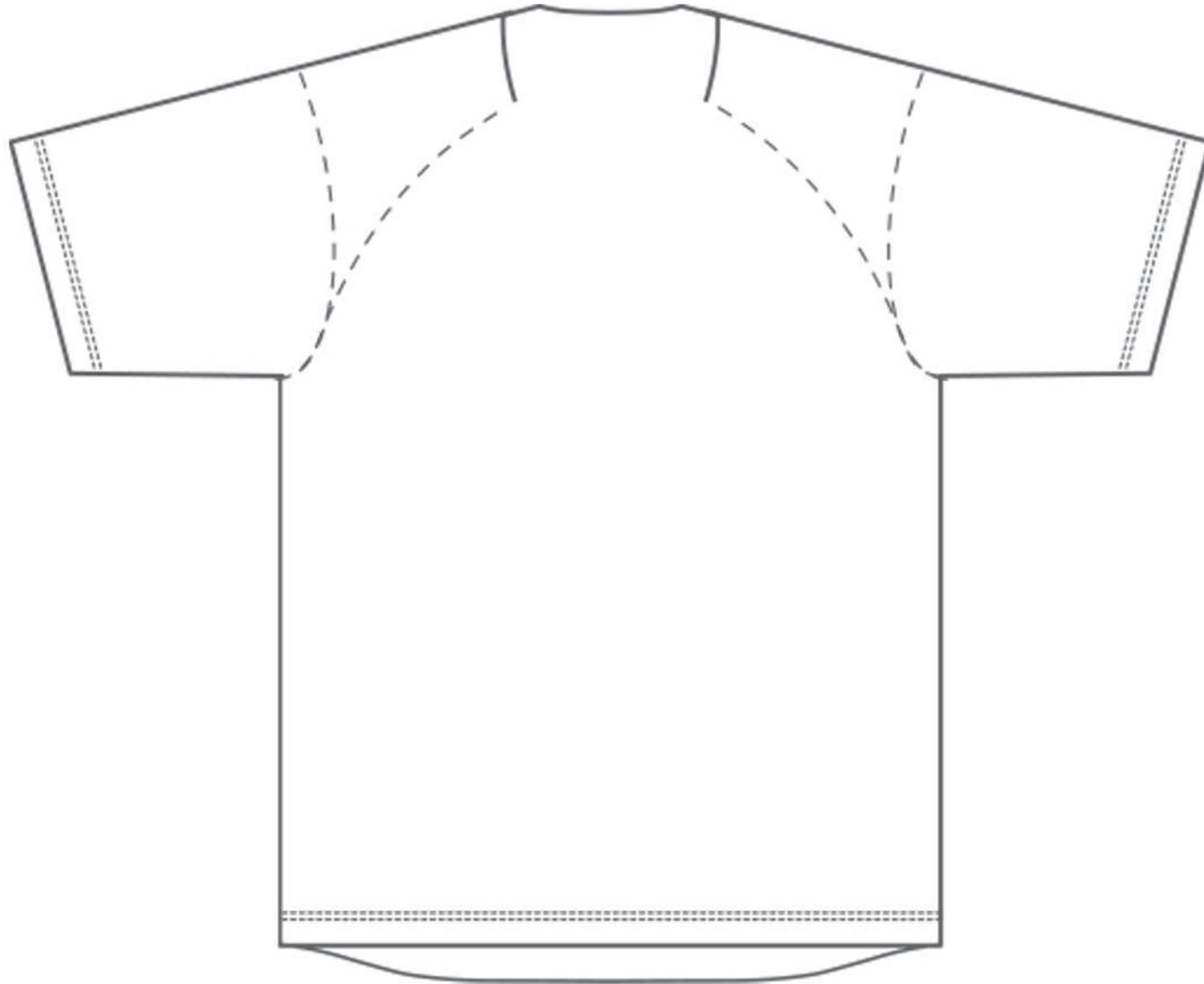

シャツ・パンツのイメージ(デザイン、カラーなど)をできるだけ詳細に記入してください。頂いたイメージ画を元にデザイン画を作成いたします。
 ※オリジナルエンブレムは有料で作成が可能です。
 ※学校名・企業名に関しては別途お問い合わせください。

K'S GAME ORIGINAL EMBLEM & STOCKINGS DESIGN ORDER SHEET

チーム名 **K's F.C** 代表者様名 ○○ 店舗名・ご担当者名 ○○

オリジナルエンブレムデザイン

記入例



オリジナルエンブレム

<input checked="" type="checkbox"/>	必要	<input type="checkbox"/>	不要
-------------------------------------	----	--------------------------	----

左の記入欄に
手書きでデザイン案をご記入下さい。
※使用するカラー・フォント等の
指定漏れがないようにご注意ください。

エンブレム希望サイズ

幅 (W)	7 CM	高さ (H)	7 CM
-------	-------------	--------	-------------

エンブレムの位置

シャツ	右胸・中央・ 左胸
パンツ	右裾・左裾

※上記以外の位置にご指定の場合は
ユニホームデザインのオーダーシートに加工位置をご記入下さい。

※イラストレーターデータ (aiデータ)でエンブレムデータをお持ちの場合は店舗スタッフにお問い合わせください。

チームストッキングオーダー

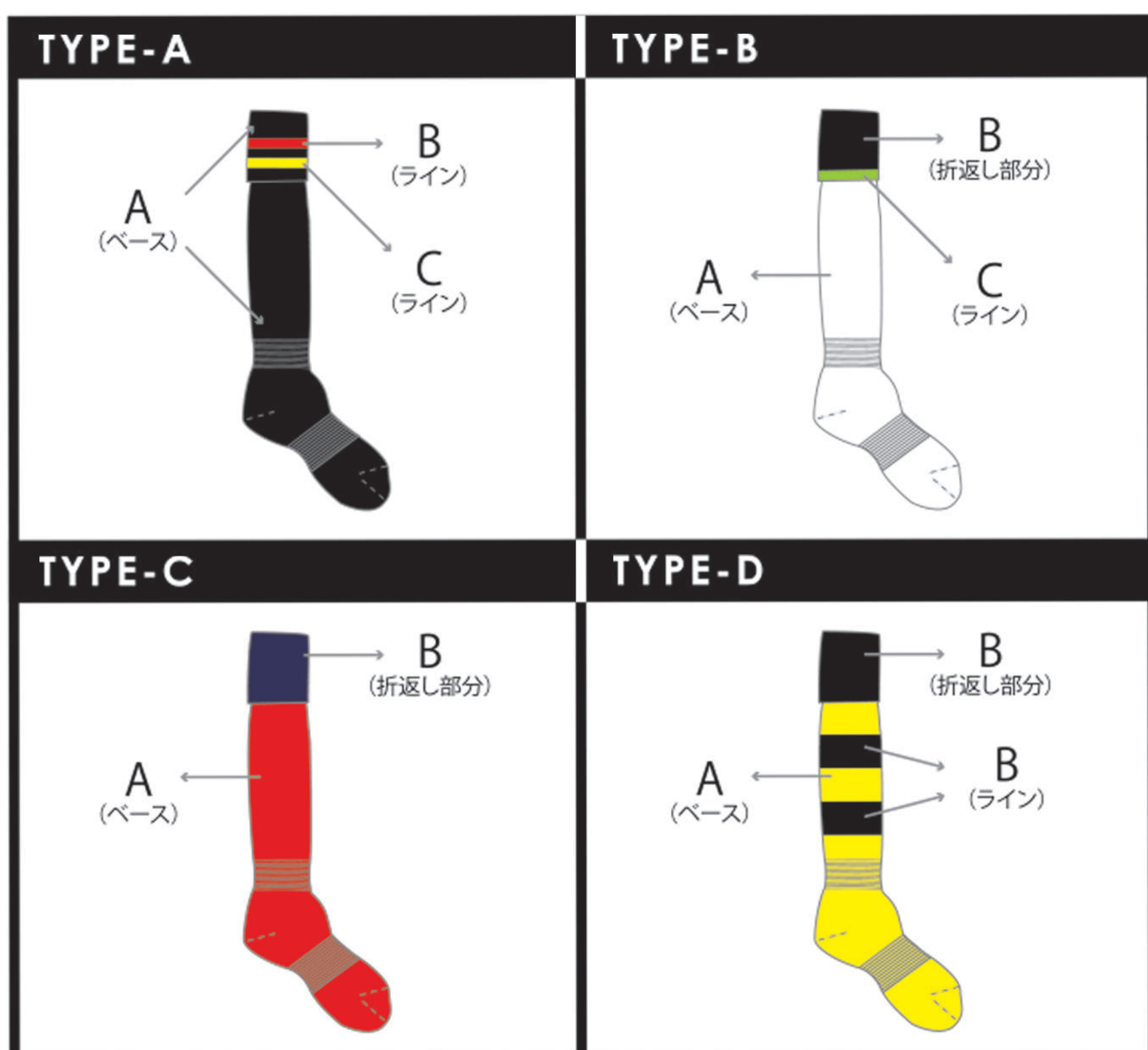

•左の4タイプより
ベースデザインをお選び下さい。
•それぞれのカラーをお選び下さい。

※ストッキングのカラーに関しては
P.20のカラーチャートよりお選び下さい。

デザイン	カラー	
TYPE	A	Dグリーン
A	B	ホワイト
	C	レッド

※無地のストッキングをご希望の場合は全て同一カラーをお選び下さい。

※上記は参考カラーになります。

K's GAME ORIGINAL EMBLEM & STOCKINGS DESIGN ORDER SHEET

チーム名 _____

代表者様名 _____

店舗名・ご担当者名 _____

オリジナルエンブレムデザイン

オリジナルエンブレム記入欄

オリジナルエンブレム

必要 不要

左の記入欄に
手書きでデザイン案をご記入下さい。

※使用するカラー・フォント等の
指定漏れがないようご注意ください。

エンブレム希望サイズ

幅 (W)	高さ (H)
CM	CM

エンブレムの位置

シャツ	右胸・中央・左胸
パンツ	右裾・左裾

※上記以外の位置にご指定の場合は
ユニホームデザインのオーダーシートに加工位置をご記入下さい。

※イラストレーターデータ(aiデータ)でエンブレムデータをお持ちの場合は店舗スタッフにお問い合わせください。

チームストッキングオーダー

TYPE-A

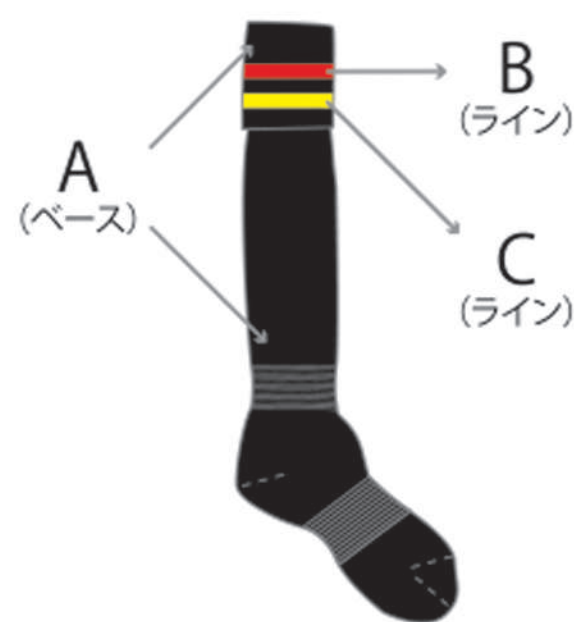

TYPE-B

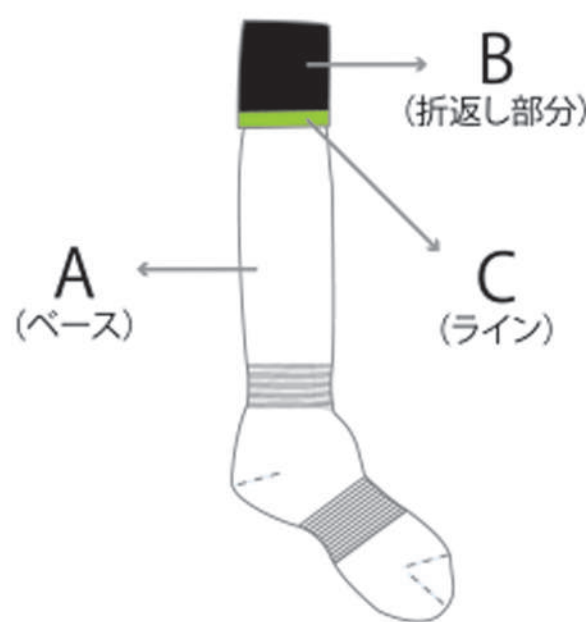

TYPE-C

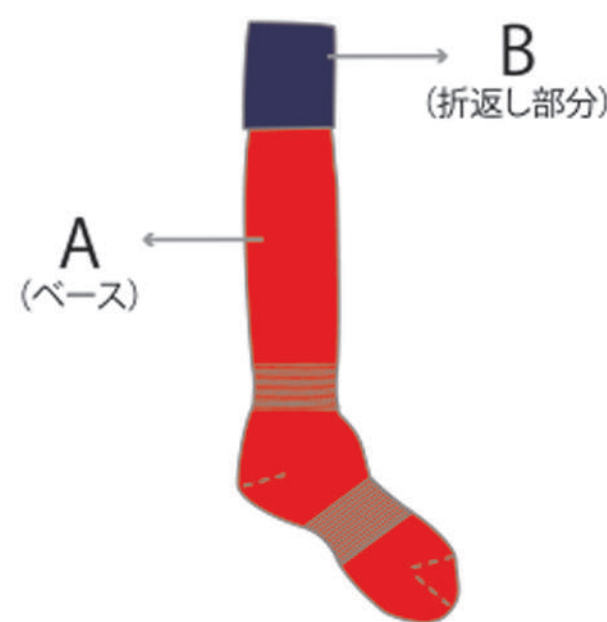

TYPE-D

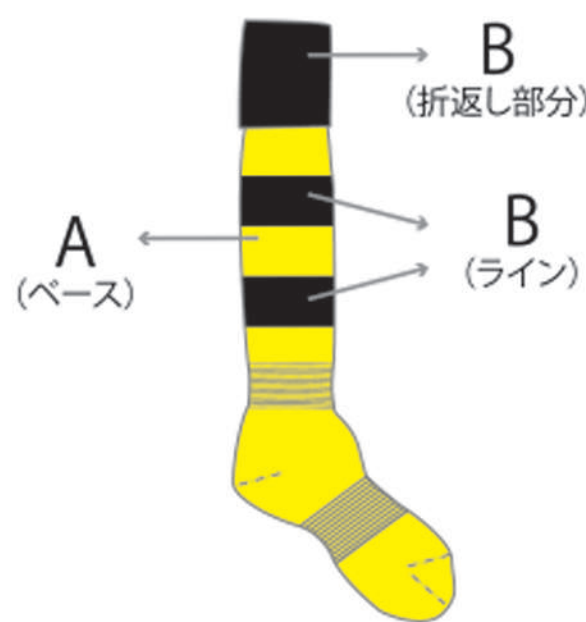

- ・左の4タイプより
ベースデザインをお選び下さい。
- ・それぞれのカラーをお選び下さい。

※ストッキングのカラーに関しては
P.20のカラーチャートよりお選び下さい。

デザイン カラー

TYPE	A	
	B	
	C	

※無地のストッキングをご希望の場合は全て同一カラーをお選び下さい。

※上記は参考カラーになります。

K'S GAME ORIGINAL STOCKINGS DESIGN ORDER SHEET

チーム名

K's F.C

代表者様名

〇〇

店舗名・ご担当者名

〇〇

チームストッキングセミカスタムオーダー

記入例

ストッキングデザインイメージ記入欄

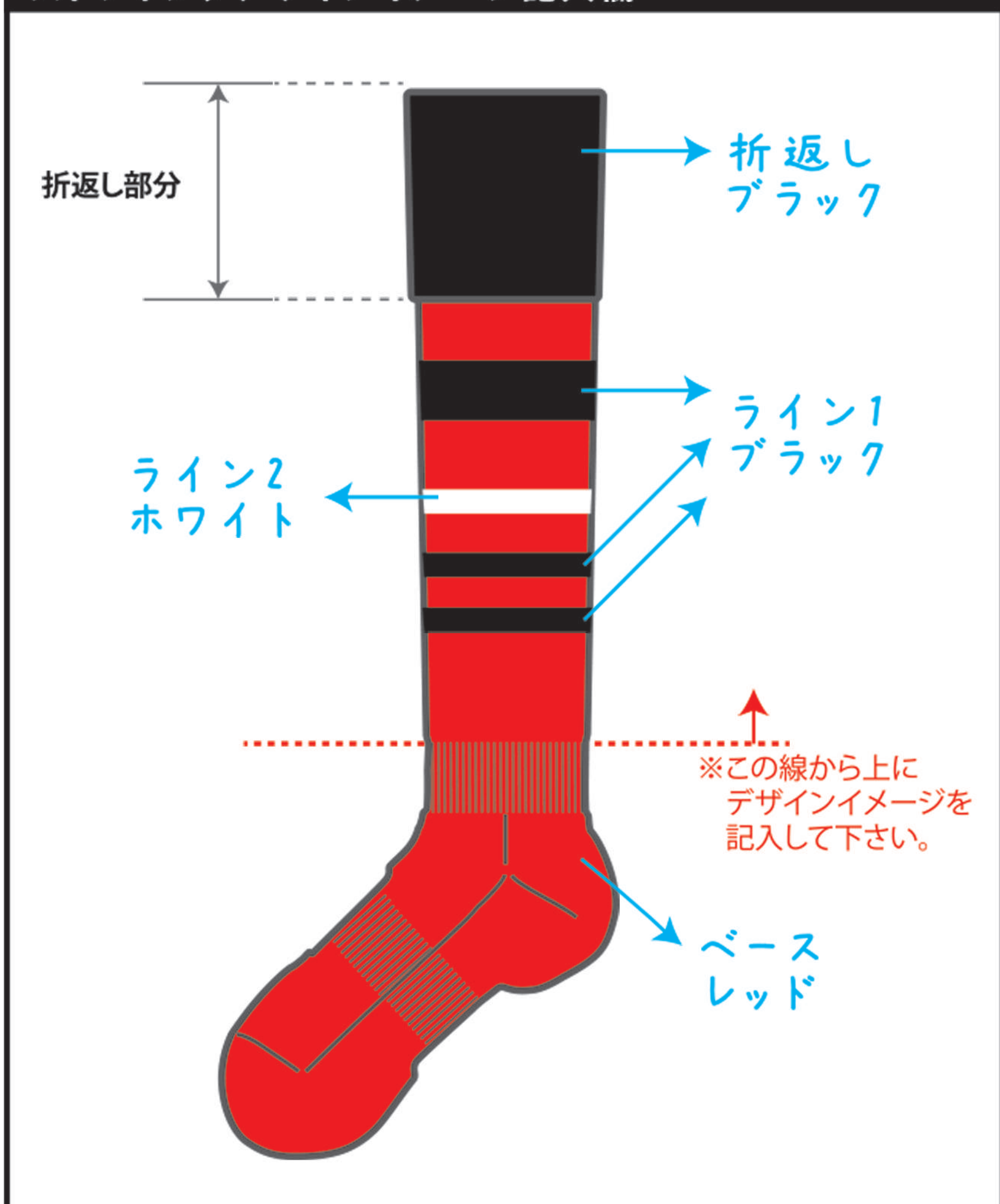

左記の「ストッキングデザインイメージ記入欄」にご希望のデザインをご記入して下さい。ただし、表現可能なデザインは**ボーダー(横ライン)**のみとなりますので、ご了承下さい。

ラインの幅のご指定はできませんので、ラインが何本見えるか、
 『細いライン』もしくは『太いライン』などをご記入下さい。

・それぞれのカラーをお選び下さい。

カラー	
ベース	レッド
折返し部分	ブラック
ライン 1	ブラック
ライン 2	ホワイト

※ストッキングのカラーに関しては下のカラーチャートよりお選び下さい。
 使用できる色数は3色までです。

ストッキングカラーチャート

※色調は印刷インキの関係上、実際の仕上がりとは異なる場合がございます。

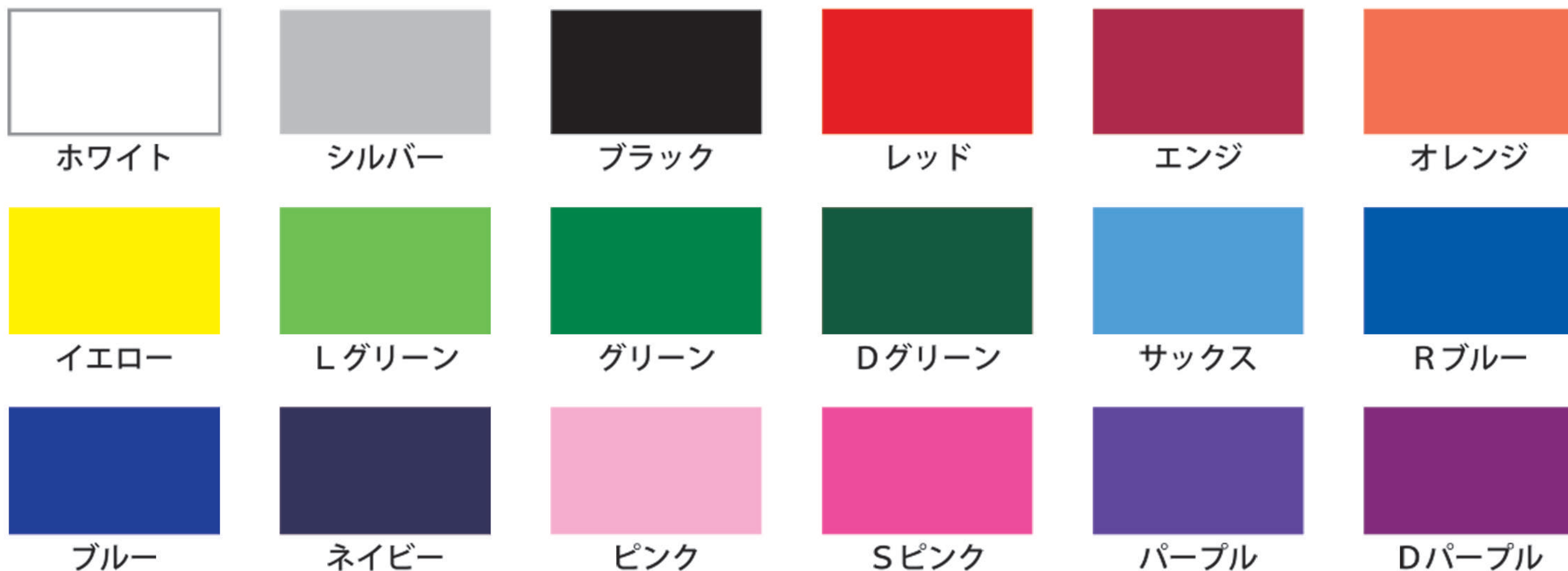

※注意 ストッキングはシャツ・パンツと素材が異なる為、色合いは合致いたしません。

K's GAME ORIGINAL STOCKINGS DESIGN ORDER SHEET

チーム名 _____

代表者様名 _____

店舗名・ご担当者名 _____

チームストッキングセミカスタムオーダー

ストッキングデザインイメージ記入欄

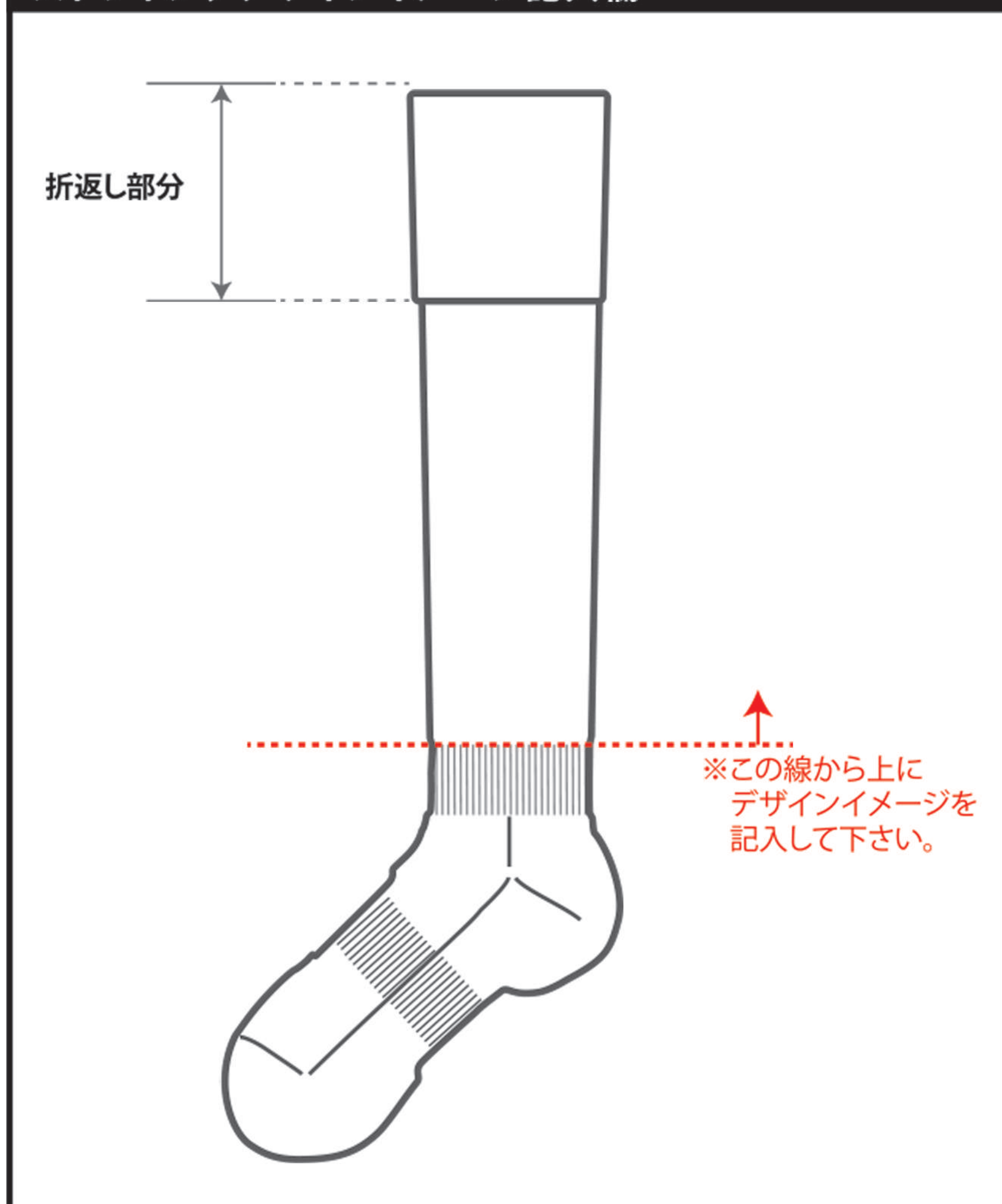

左記の「ストッキングデザインイメージ記入欄」にご希望のデザインをご記入して下さい。ただし、表現可能なデザインは**ボーダー(横ライン)**のみとなりますので、ご了承下さい。

ラインの幅のご指定はできませんので、
ラインが何本見えるか、
『細いライン』もしくは『太いライン』などを
ご記入下さい。

•それぞれのカラーをお選び下さい。

カラー	
ベース	
折返し部分	
ライン 1	
ライン 2	

※ストッキングのカラーに関しては
下のカラーチャートよりお選び下さい。
使用できる色数は3色までです。

ストッキングカラーチャート

※色調は印刷インキの関係上、実際の仕上がりとは異なる場合がございます。

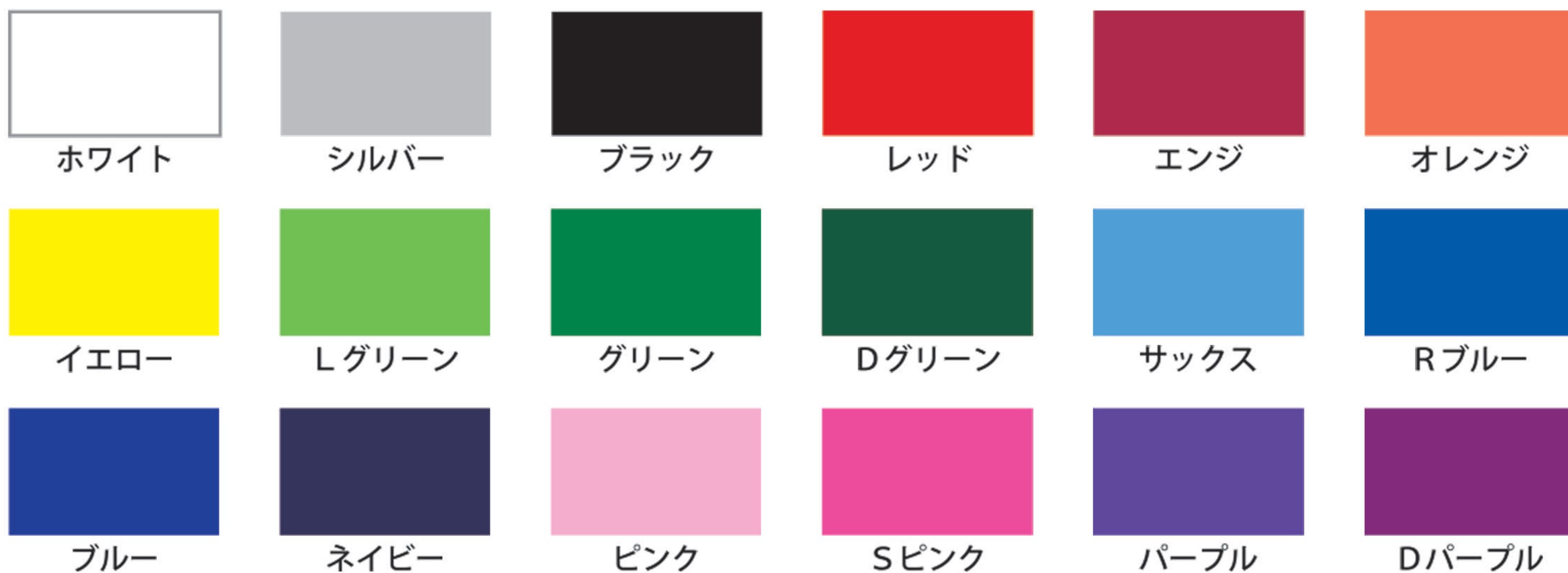

※注意 ストッキングはシャツ・パンツと素材が異なる為、色合いは合致いたしません。